Нейрохирургическая служба ГБУЗ АО «Первая ГКБ им. Е.Е. Волосевич»

Нейрохирургическое отделение на 42 койки.

Работают 10 нейрохирургов.

Врачи обучены на базе крупных центров России - Москва, Санкт - Петербург, Новосибирск, Тюмень.

За рубежом - Германия, Франция, Бельгия, Нидерланды, Австрия, Польша, Чехия, Япония, Турция, Мальта, Венгрия, Швейцария,

Современное оснащение операционных - микроскопы, навигационные станции, интраоперационный мониторинг, эндоскопическое оборудование, С-дуги, силовое оборудование.

Ежегодный рейтинг нейрохирургических служб России - нейрохирургия Архангельской области ежегодно занимает 1-2 место по Северо - Западному региону.

Хирургический корпус первой городской больницы

- Заведующий отделением имеет звание заслуженного врача РФ. Один врач – кандидат медицинских наук.
- Три врача в настоящее время проходят обучение в аспирантуре.
- В отделении нейрохирургии ПГКБ г. Архангельска за последние полтора года получено три патента на изобретения.
- Врачи отделения выступали с докладами на трех Российских нейрохирургических форумах, одном международном – в Японии.
- Опубликовали 15 печатных работ в течение 2018 – 2019г.г.

2019год

Флюоросценция опухоли

- Возможности современного микроскопа

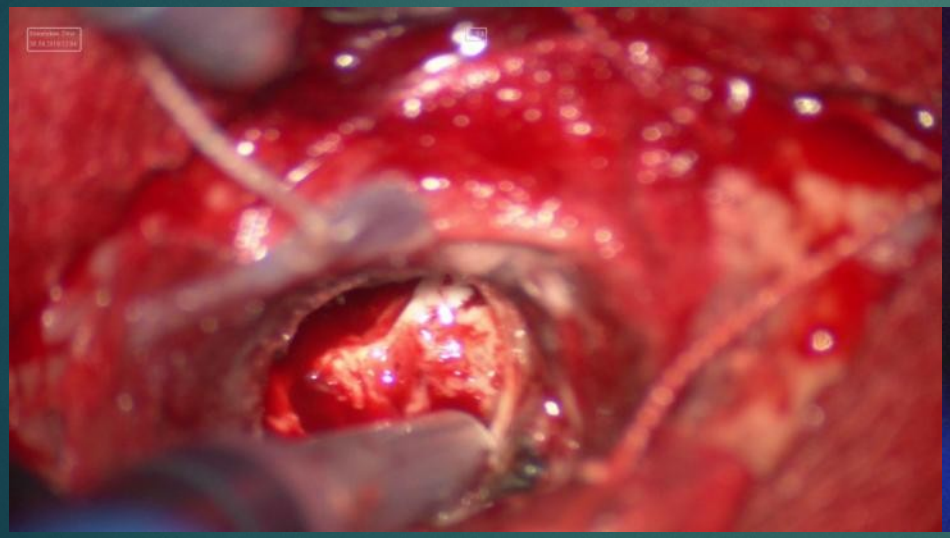

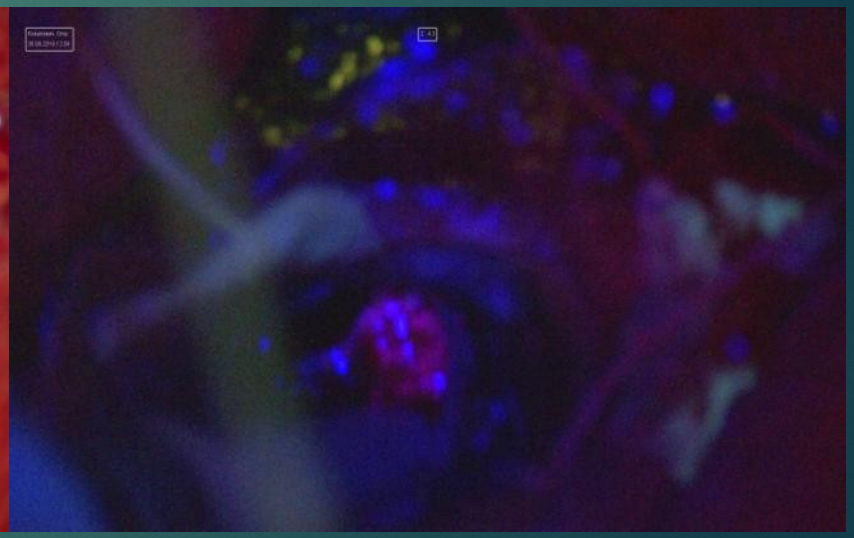

Интраоперационная ангиография индоцианином зелёным

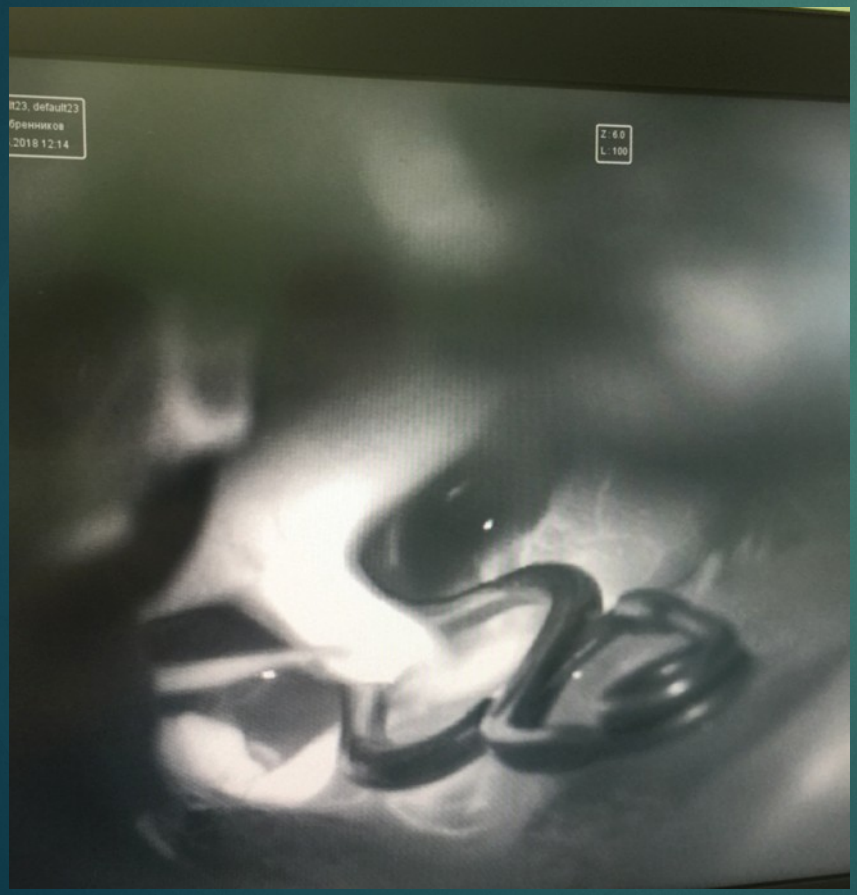

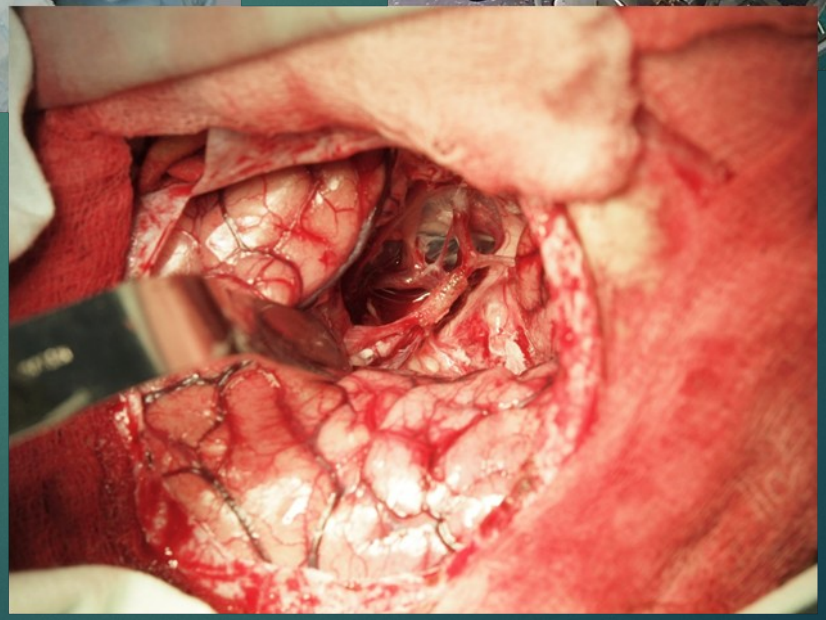

Хирургическая эндоскопия нервов

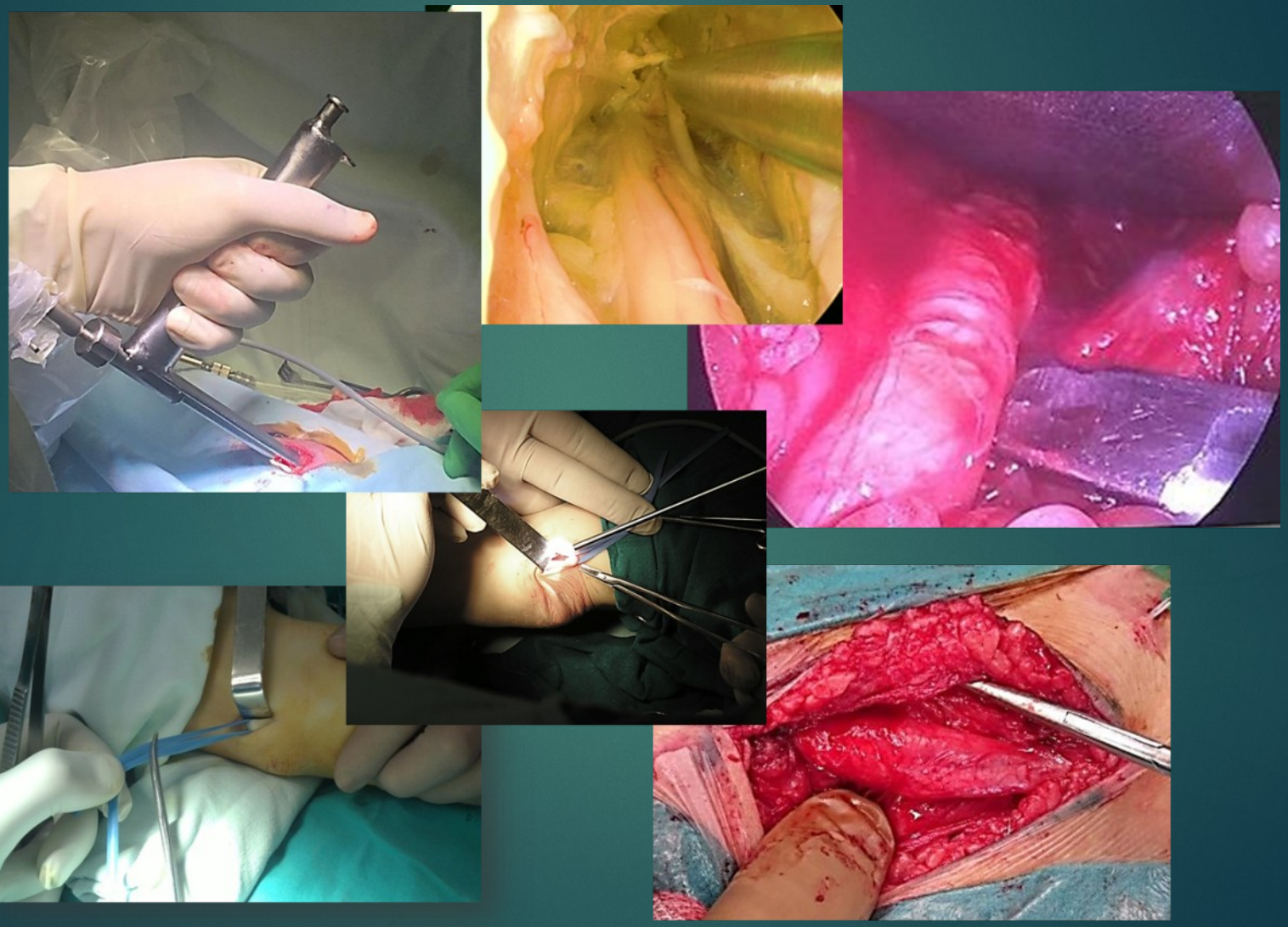

Традиционная и эндоскопическая дискэктомия

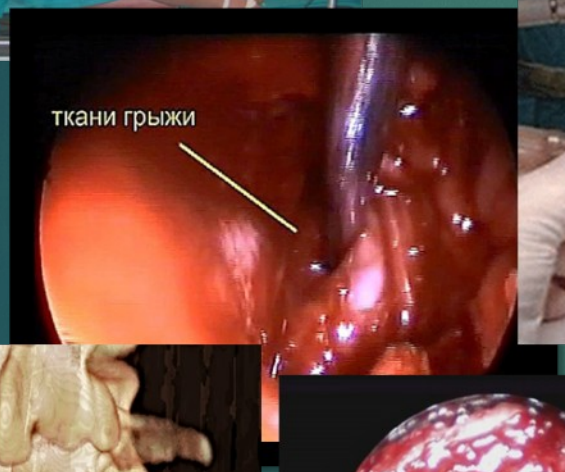

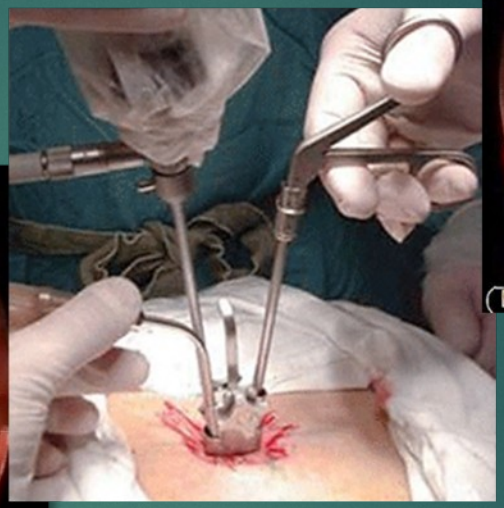

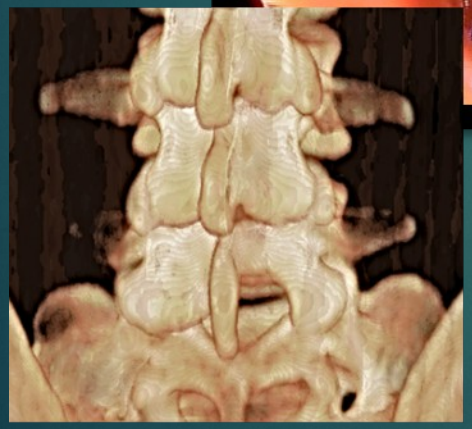

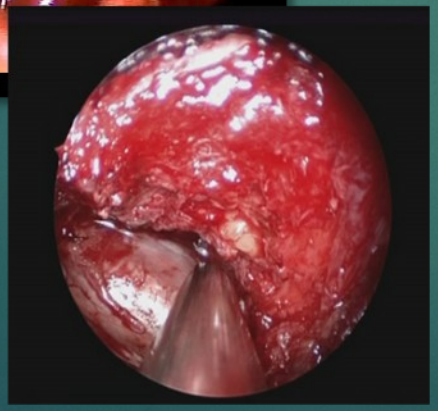

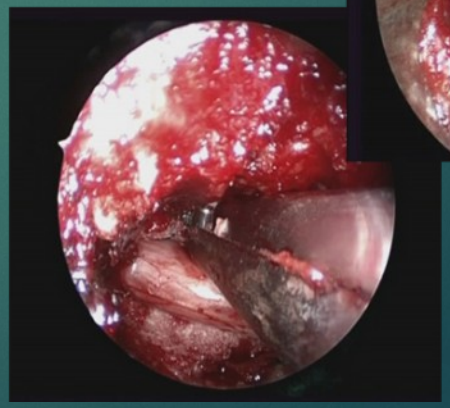

Трансфораминальная эндоскопическая хирургия

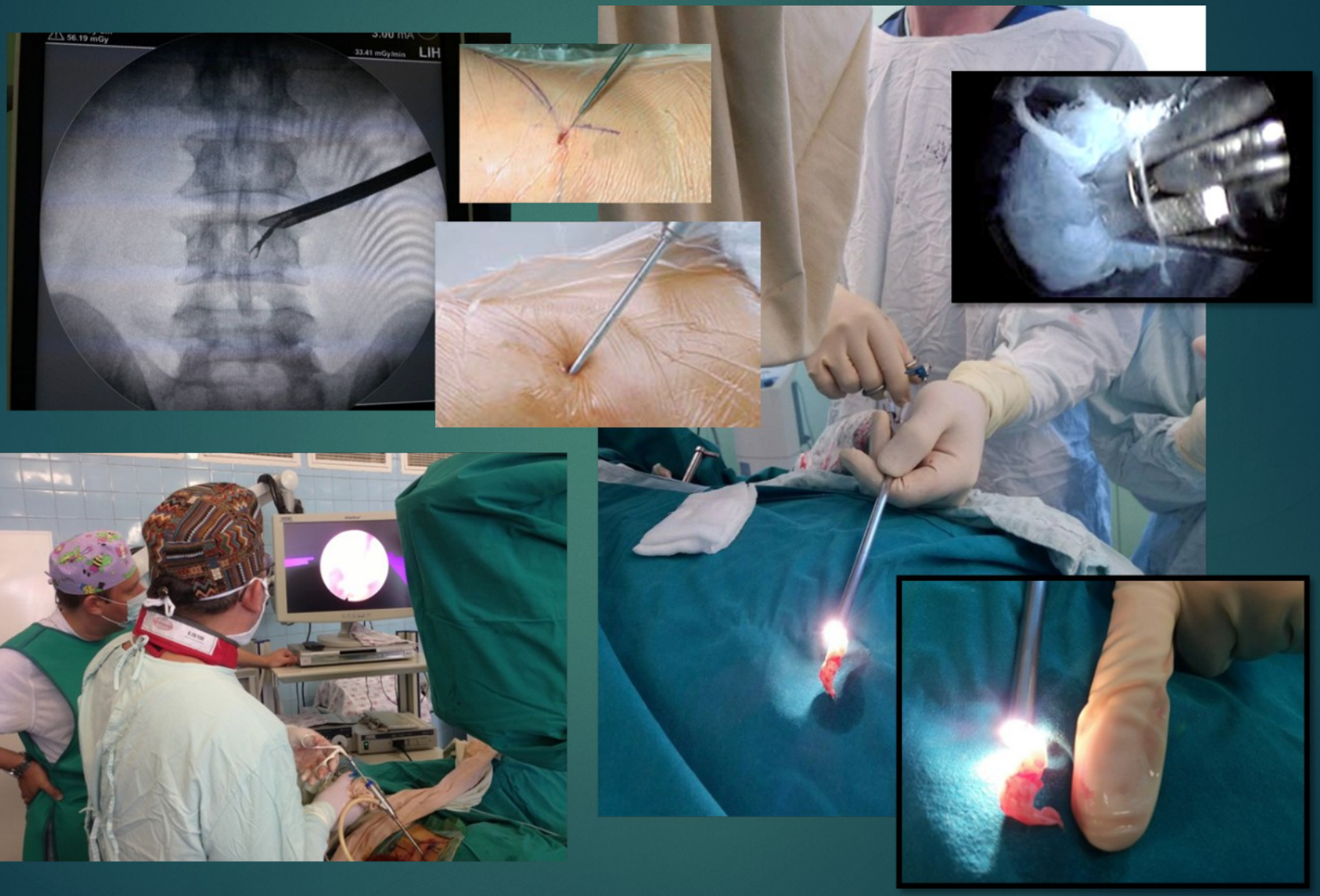

Хирургия болевых синдромов

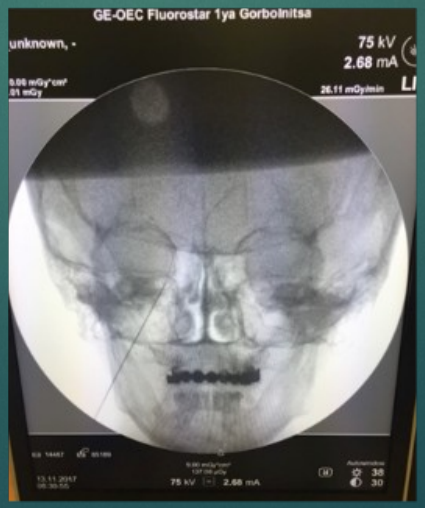

Хирургия болевых синдромов

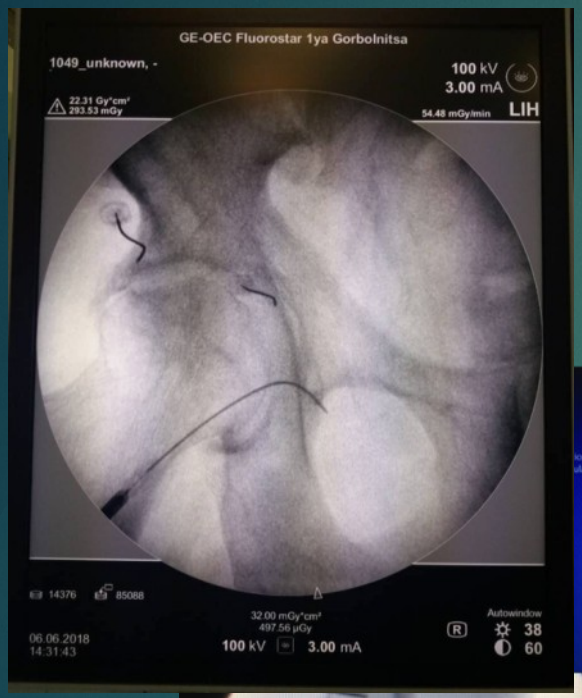

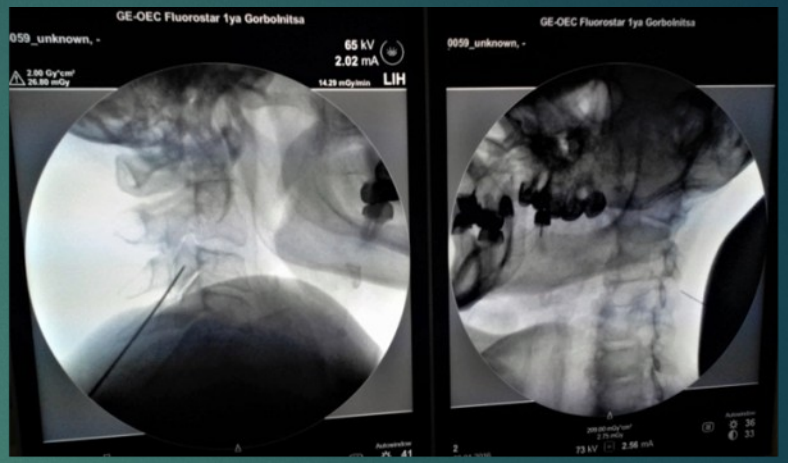

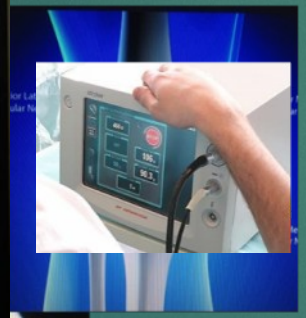

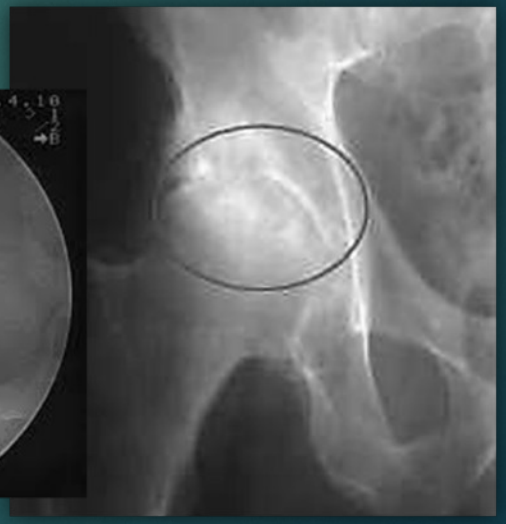

Клипирование аневризмы развилки базилярной артерии

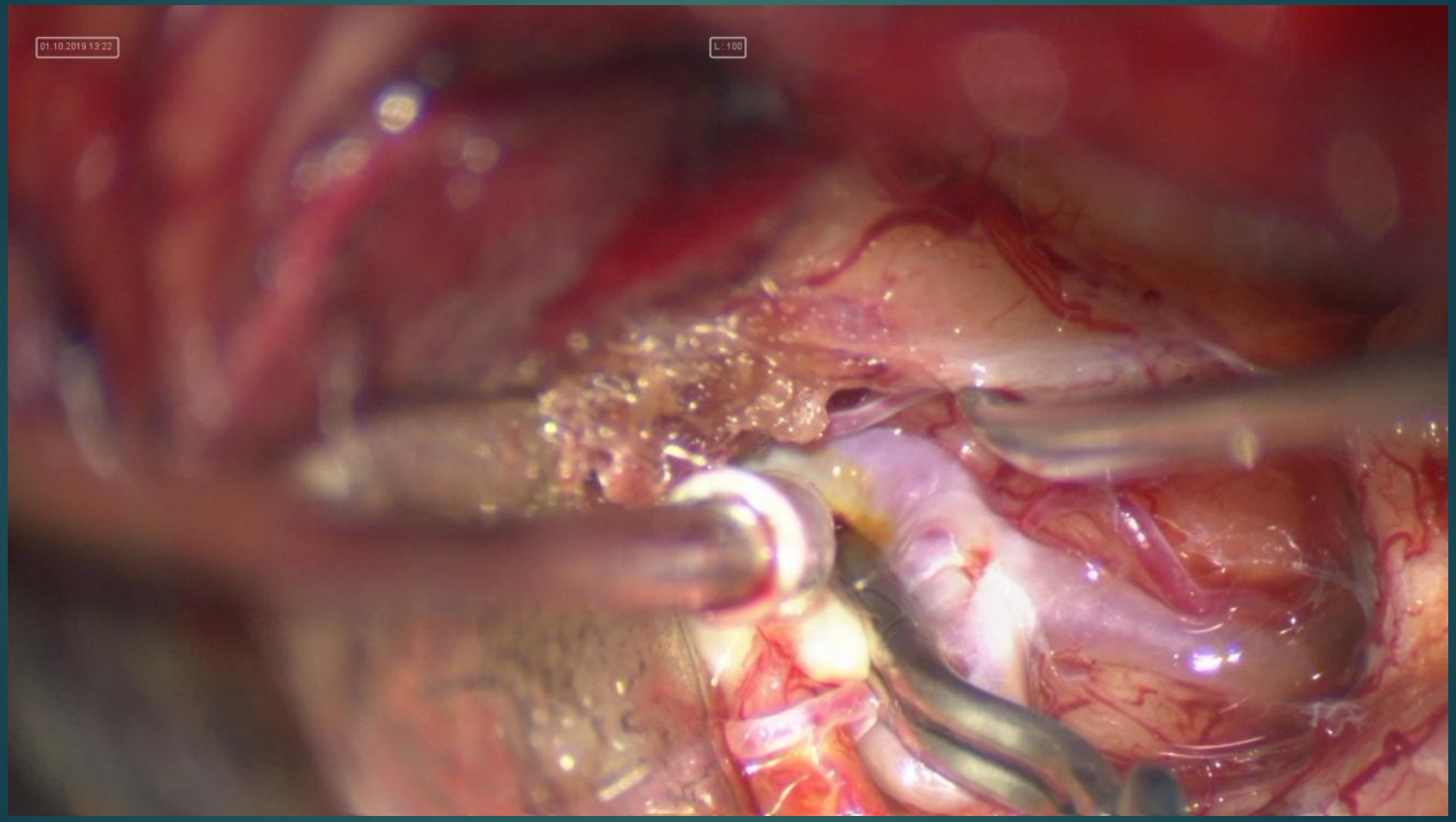

Клипирование аневризмы через минидоступ

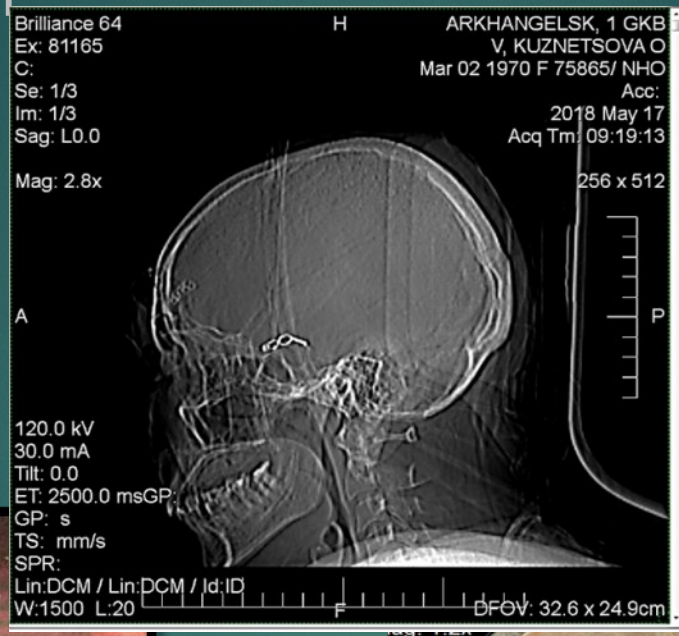

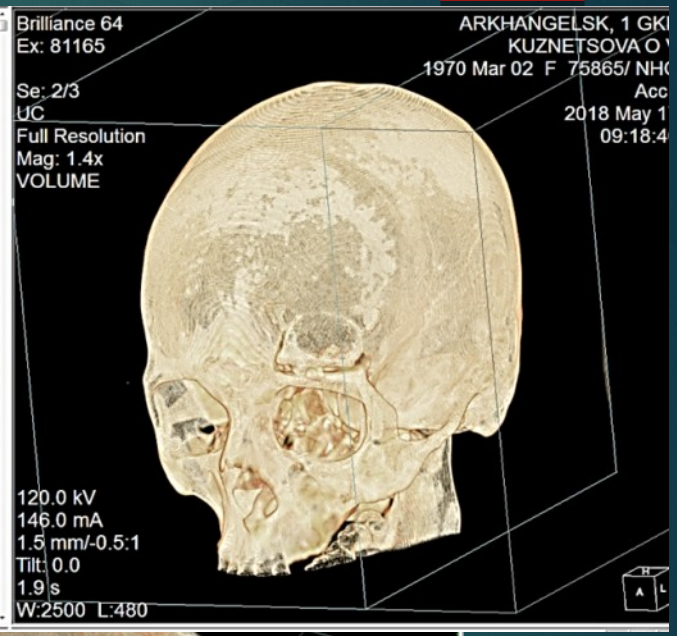

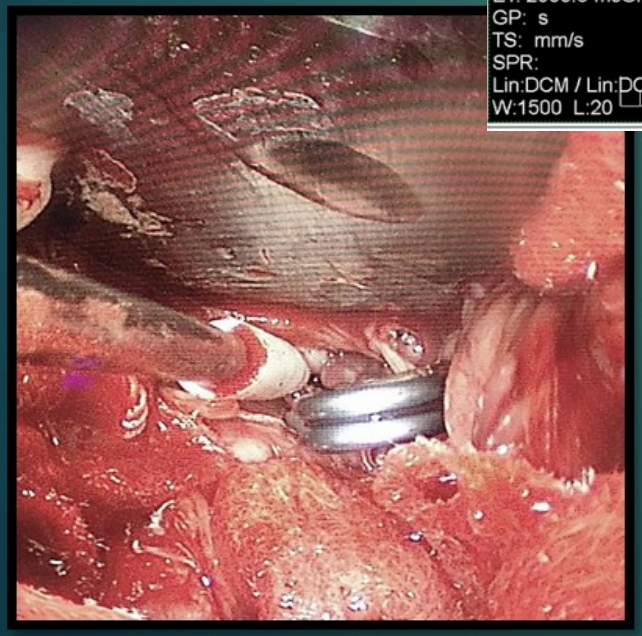

Блок – резекции опухолей с перемещёнными лоскутами на сосудистой ножке

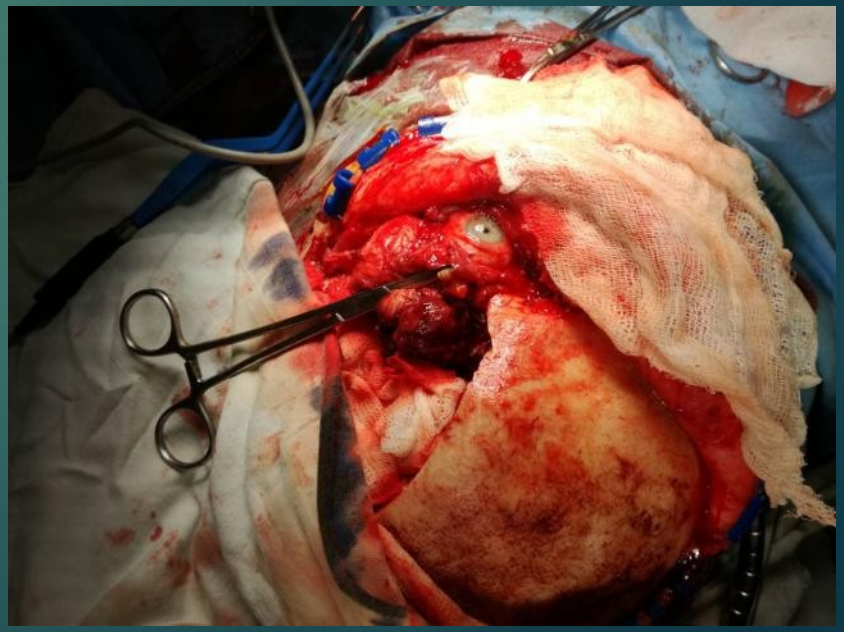

Опухоль ствола

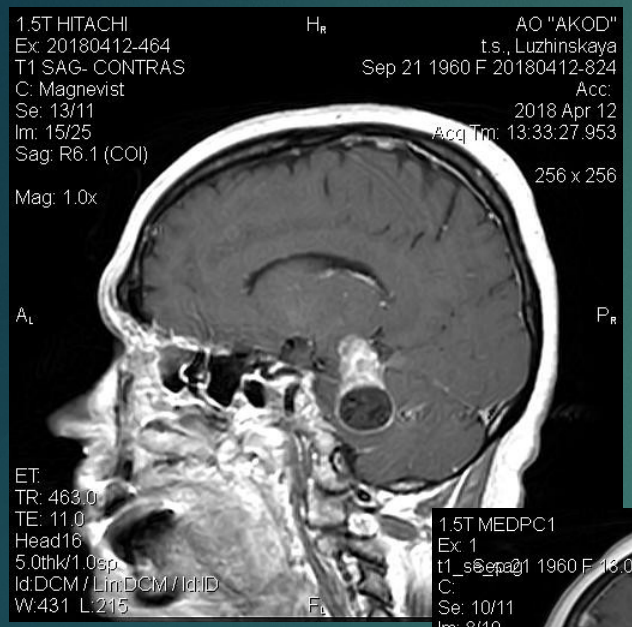

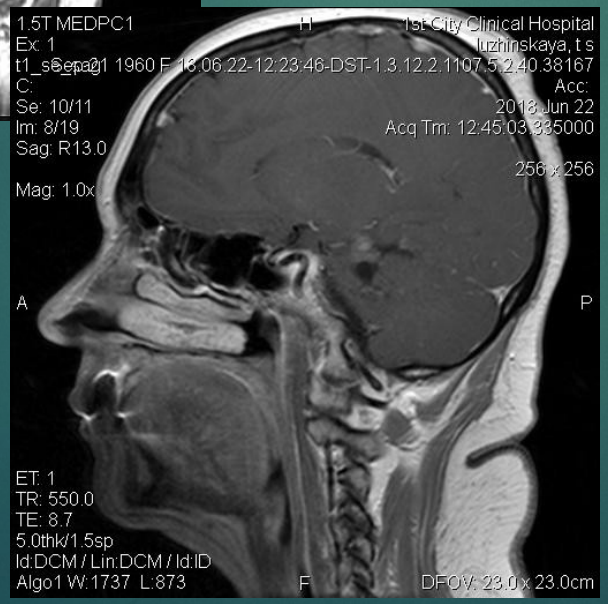

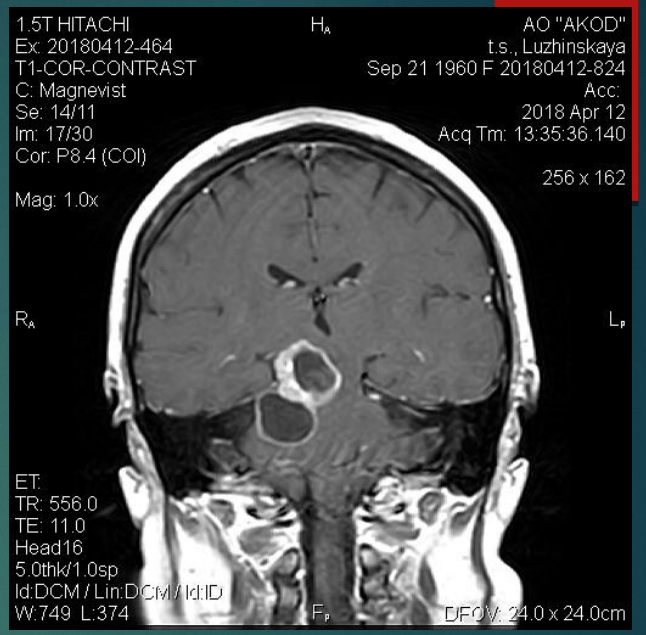

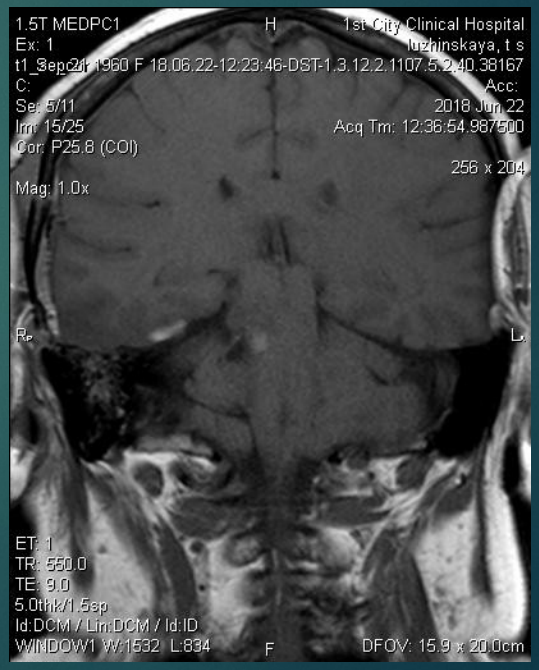

Альтернатива шунтированию – эндоскопическая вентрикулоцистерностомия

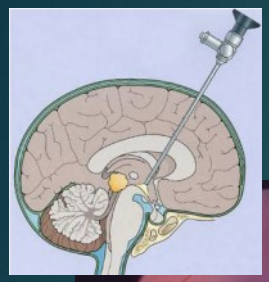

Аденома – эндоскопическое удаление

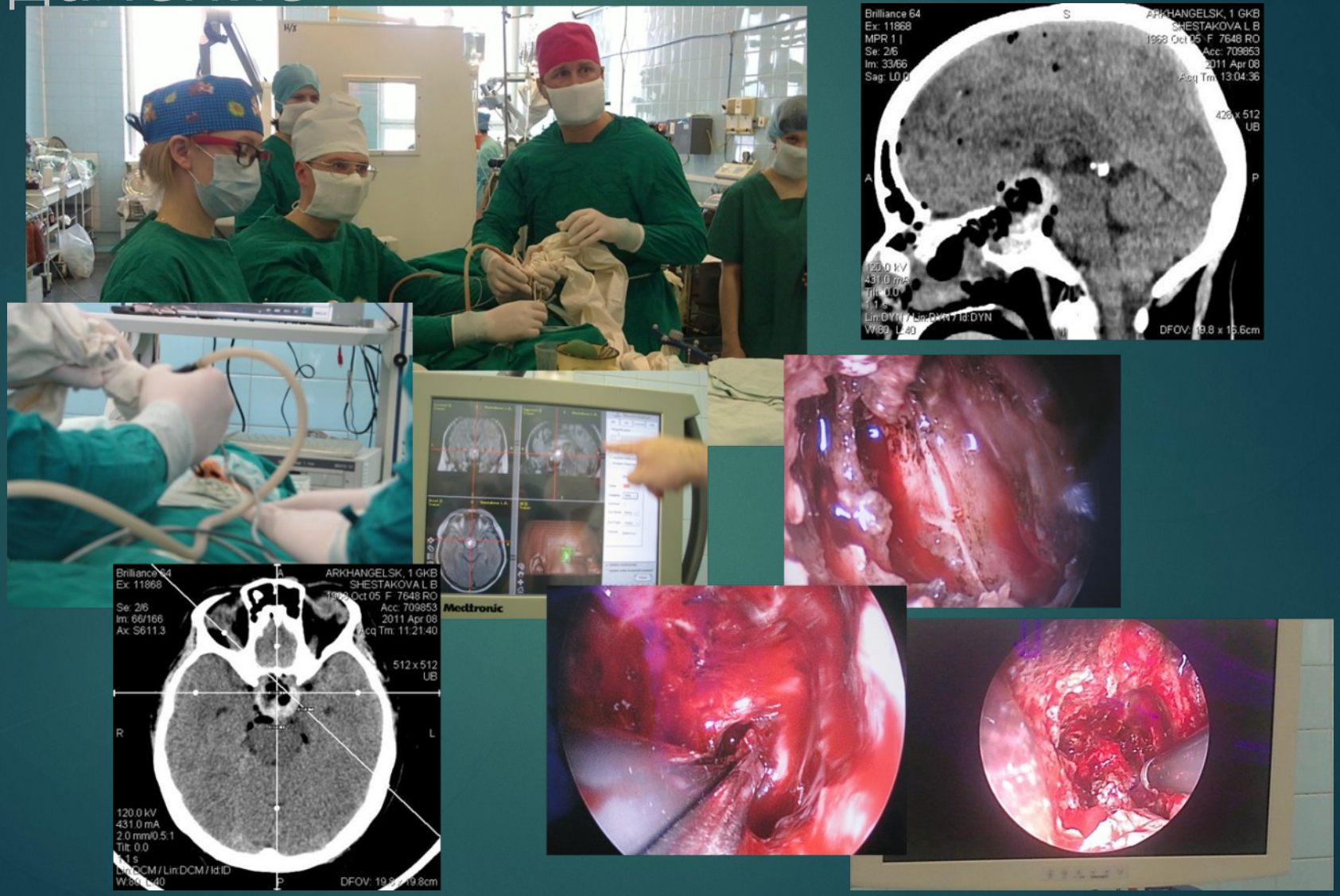

Эндоскопическое удаление внутримозговых гематом

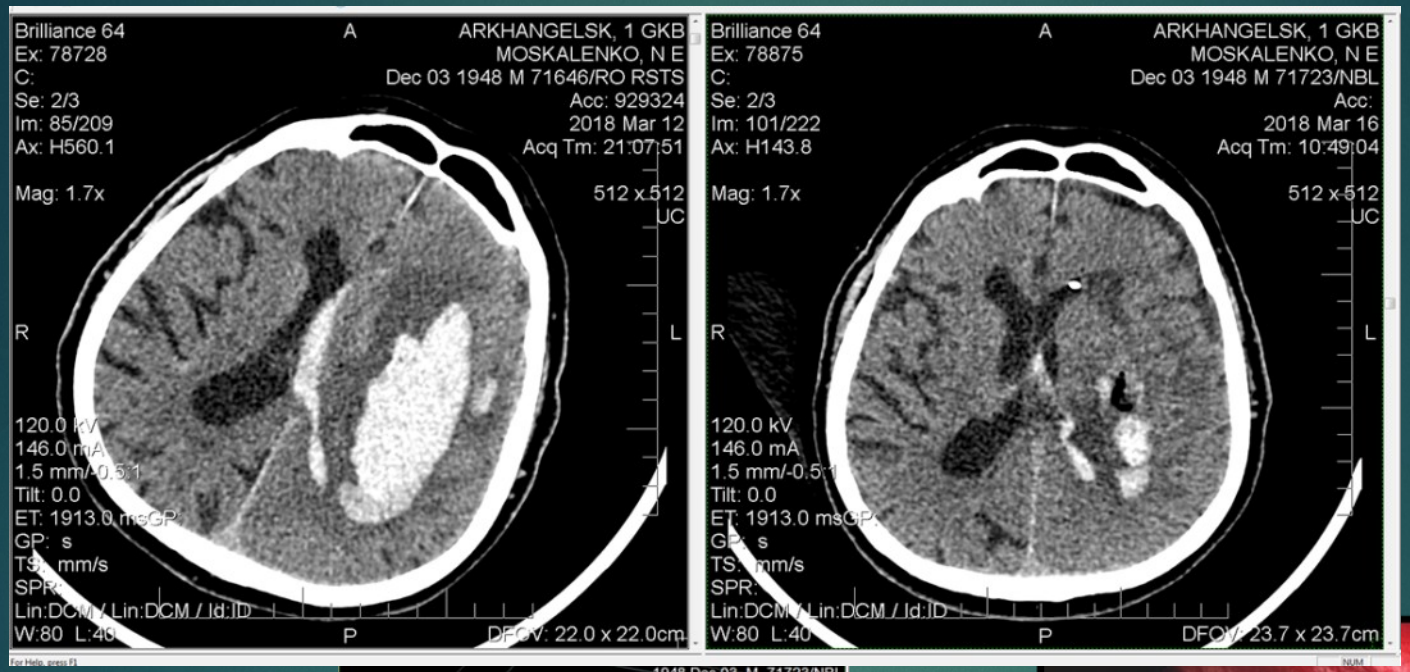

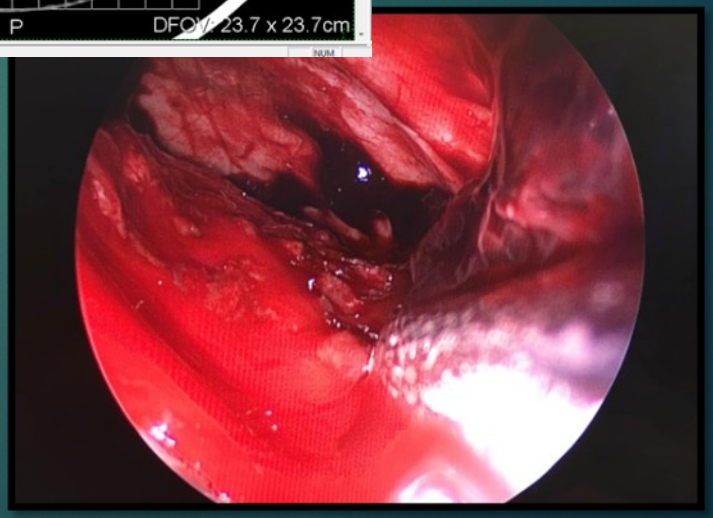

Пластики дефектов черепа

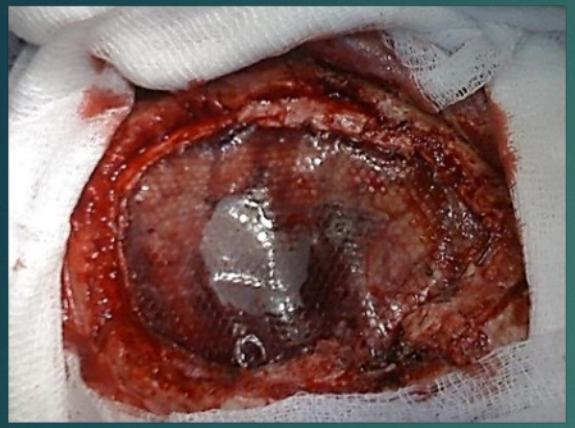

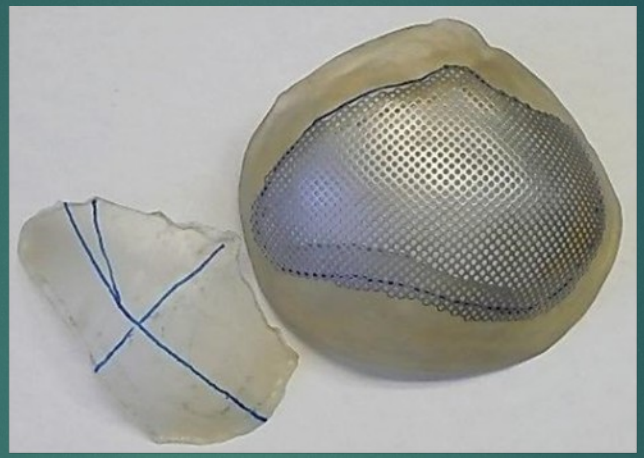

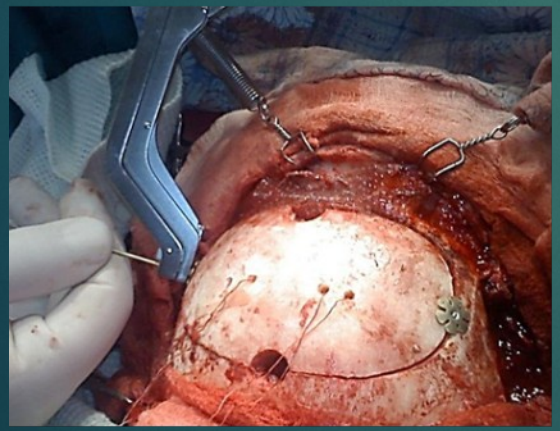

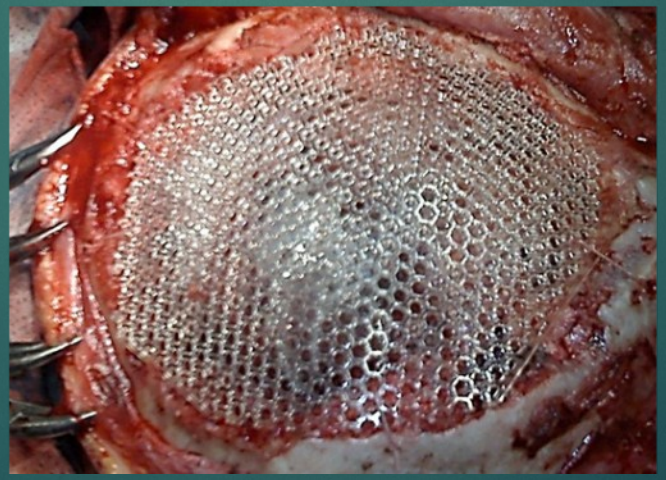

Нейроваскулярные конфликты – невралгия тройничного нерва, языкоглоточного нерва и гемифациальный спазм

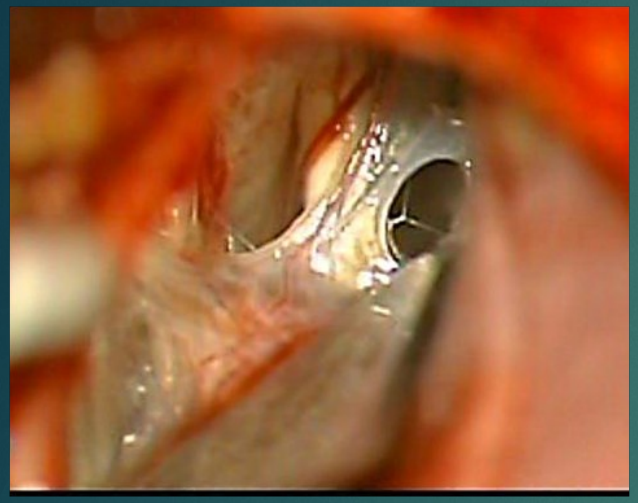

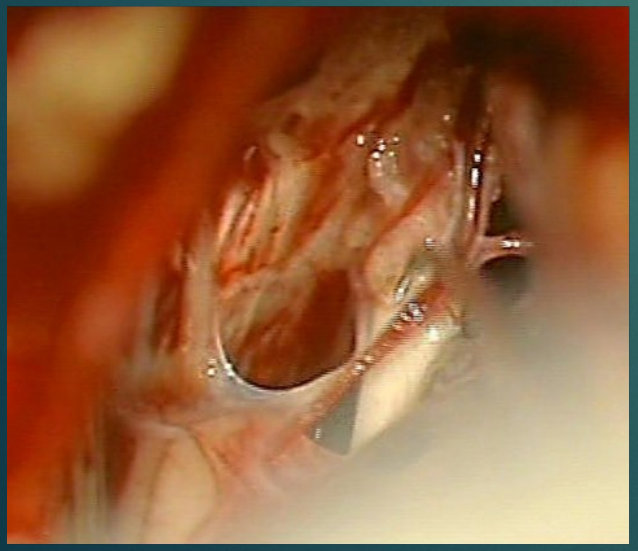

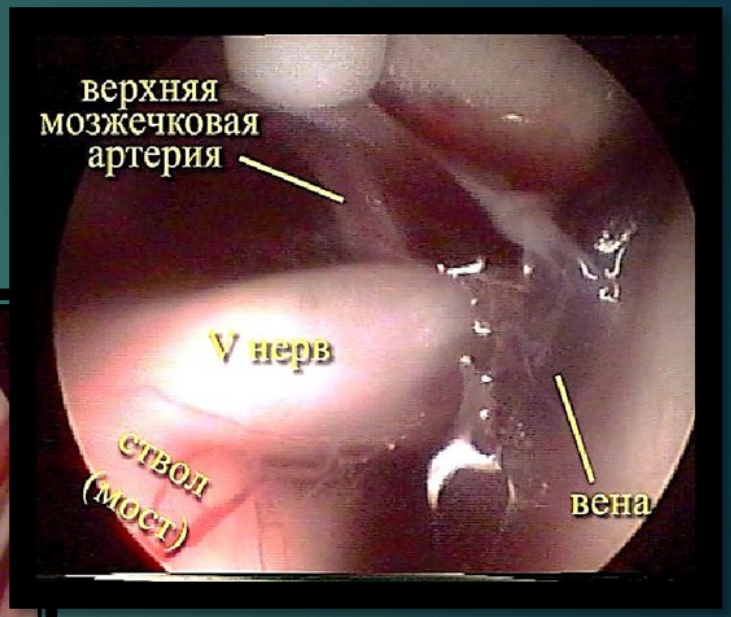

Тотальная корпорэктомия при онкологических процессах

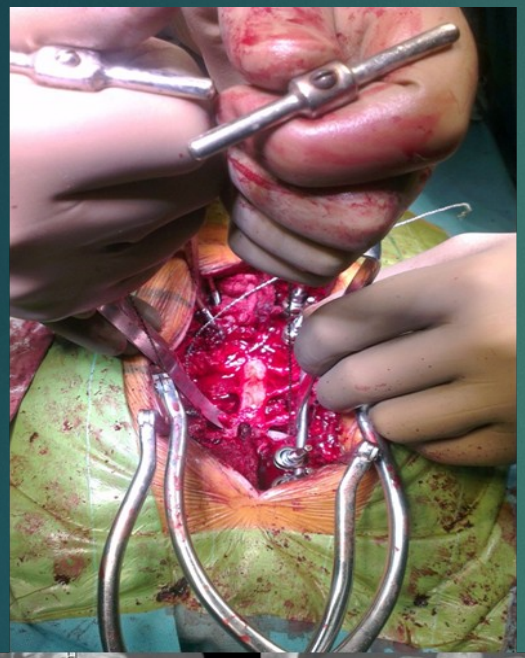

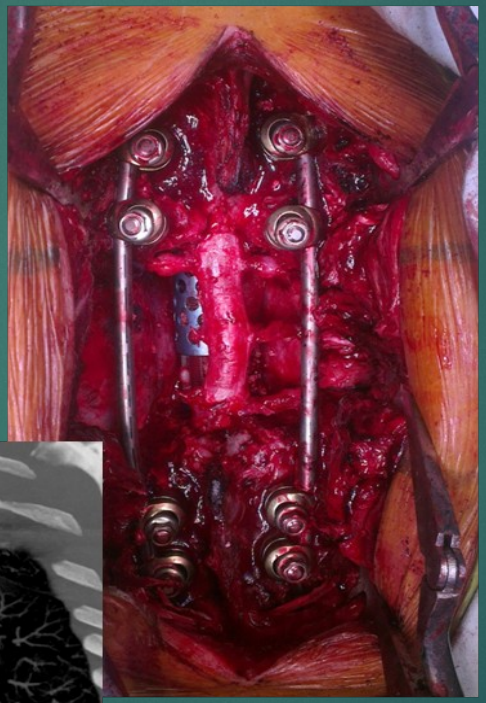

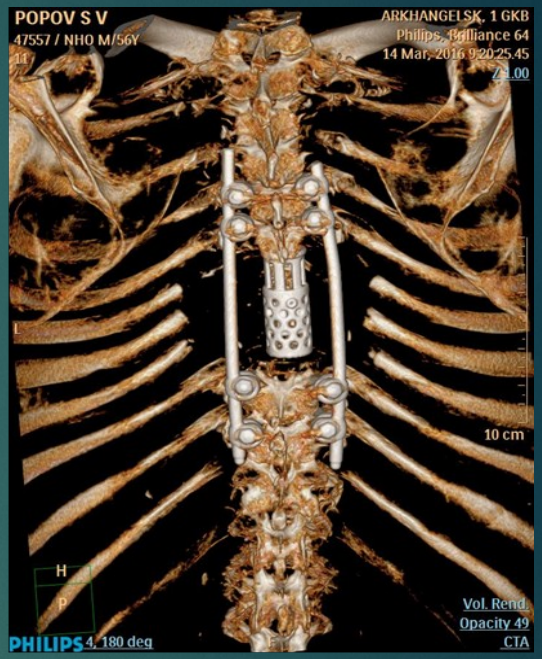

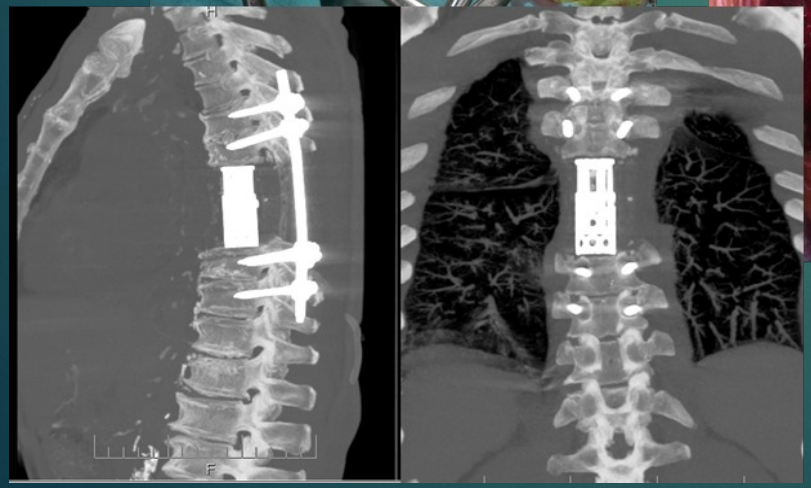

Спасибо!